

ACTIVIDADES DE ABUSO DE INTELIGENCIA ARTIFICIAL GENERATIVA

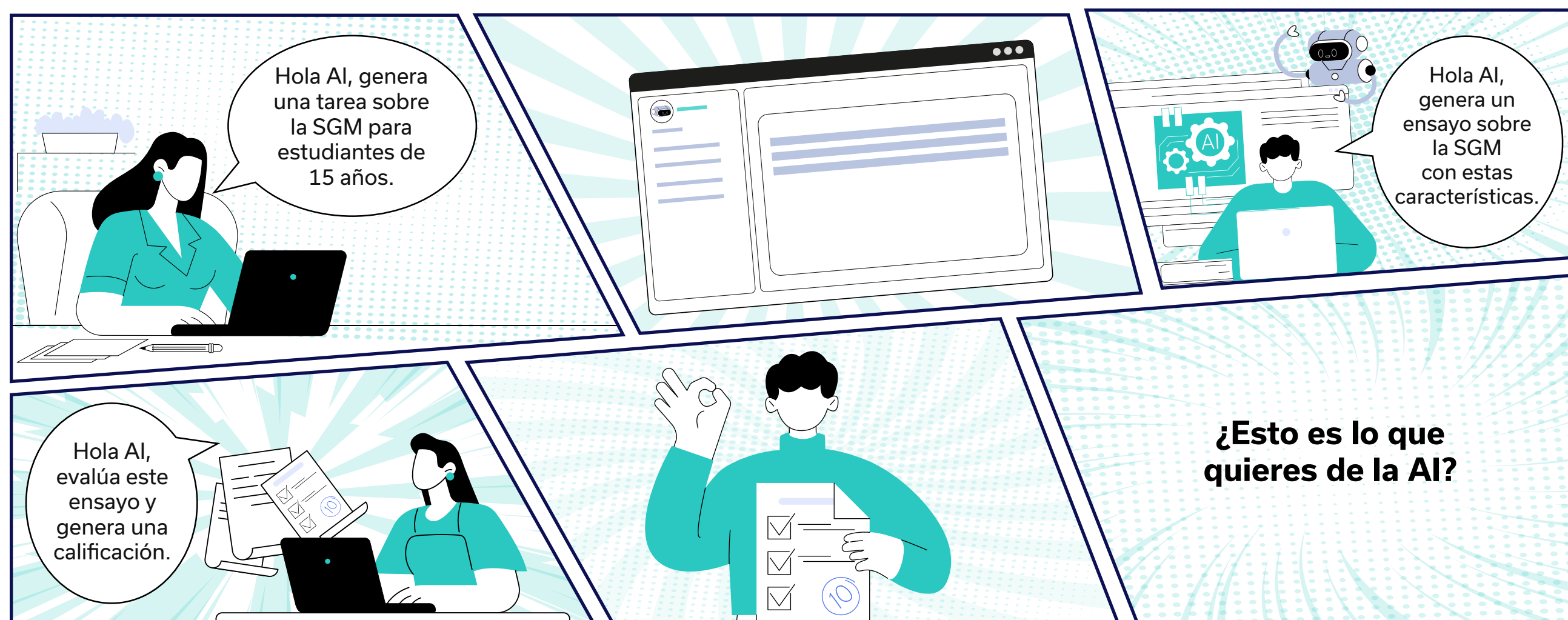

La inteligencia artificial generativa es una herramienta que ofrece diversas soluciones en el ámbito educativo, pero su uso indiscriminado y excesivo puede acarrear riesgos significativos para el desarrollo integral del proceso de enseñanza y aprendizaje de los estudiantes.

ACTIVIDAD	DESCRIPCIÓN	CONSECUENCIA
Despersonalización de relaciones sociales	Consiste en reemplazar la participación de la persona mediante el uso de inteligencia artificial generativa para brindar respuestas creadas "a la medida" para generar relaciones personales con colegas docentes, padres de familia y alumnos.	Reducción de habilidades de comunicación interpersonal: <ul style="list-style-type: none"> • Escucha • Empatía • Mediación • Negociación
Dependencia excesiva	Se puede identificar cuando la persona delega completamente la elaboración de actividades educativas, profesionales y sociales a la Inteligencia generativa sin evaluar sus resultados de forma crítica en búsqueda de sesgos de información.	Atrofia en el en desarrollo de habilidades del pensamiento: <ul style="list-style-type: none"> • Evaluación • Síntesis • Aplicación • Comprensión • Conocimiento
Uso indebido de datos personales	Hace uso de la inteligencia artificial generativa para analizar datos de carácter privado de alumnos, docentes o de la institución educativa sin previa autorización para realizar actividades profesionales.	Consecuencias determinadas por la ley de protección de datos de cada región.
Desinformación y sesgos	Confiar en la IA para generar contenido educativo sin verificar la precisión y objetividad de la información.	Los estudiantes pueden recibir información errónea y sin crítica.
Reducción de la creatividad	Depender de la IA para la creación de contenido creativo sin involucrar la imaginación y originalidad humana.	El contenido generado puede volverse homogéneo y falta de la diversidad que aporta la creatividad humana.

La IA es una herramienta más para el docente. Equilibra su uso con el toque humano para un aprendizaje integral y significativo.