

# 7 datos que debes saber sobre la dislexia

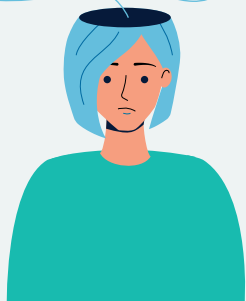

**La dislexia es un trastorno de aprendizaje.** Se caracteriza por la dificultad para leer, deletrear o hablar, porque se confunden las letras, sílabas o palabras.

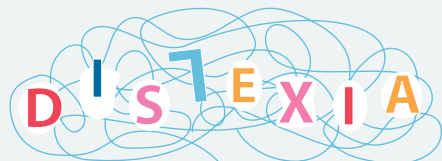

La OMS señala que el **10 % de la población** padece algún tipo de dislexia en menor o mayor grado. La dislexia evolutiva suele presentarse durante la infancia y prevalece hasta la adultez. La dislexia adquirida puede afectar a jóvenes.

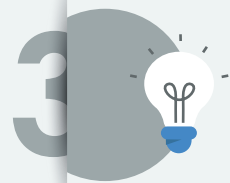

**La dislexia puede ser adquirida o evolutiva:**

**Adquirida:**

La persona lee correctamente y pierde la habilidad de hacerlo. Es causada por una lesión cerebral específica.

**Evolutiva:**

La persona tiene dificultades para aprender a leer. Se origina durante el desarrollo o es de origen genético. No hay una lesión cerebral específica o causa que la explique.

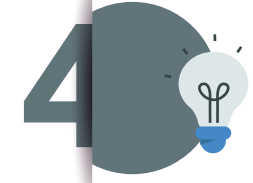

**Hay 3 tipos de dislexia:**

**Dislexia fonológica**

La persona realiza una lectura visual de las palabras, deduce de forma global las palabras conocidas pero tiene errores con las desconocidas.

**Dislexia superficial**

Problemas para reconocer palabras escritas y representaciones ortográficas. Leen las palabras a partir de fragmentos más pequeños.

**Dislexia profunda o mixta:**

Solo ocurre en los casos de dislexia evolutiva. Dificultad para descifrar el significado de palabras, incapacidad para leer palabras de poco uso, problemas para leer palabras cuya lectura y pronunciación no corresponde, por ejemplo las palabras en inglés.

**Según la severidad de las alteraciones la dislexia puede ser leve, moderada o grave.**

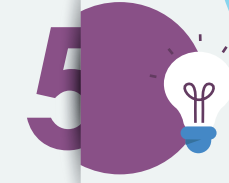

**Las señales de que una persona tiene dificultades para:**

- > Aprender a hablar, leer o escribir conforme a su edad
- > Organizar la lengua escrita y hablada
- > Aprender las letras y los sonidos
- > Aprender los números
- > Deletrear
- > Aprender una lengua extranjera
- > Leer en voz alta

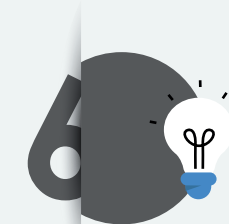

**La dislexia no es una enfermedad, por lo tanto no se cura; pero sí requiere atención de un especialista** que permitirá adaptarse y lograr mejorar la lectura y escritura.



Las consecuencias de no identificar y atender la dislexia pueden ser baja autoestima, problemas de aprendizaje a largo plazo, problemas para concluir los estudios o permanecer en un empleo.



**¡Solo un especialista como el neurólogo, terapeuta del lenguaje o psicólogo pueden diagnosticar la dislexia. Para ello se realizan diferentes pruebas de lectura y escritura! Si crees que alguien cercano a ti puede tener dislexia, busca a un profesional que pueda diagnosticarla y tratarla.**